

#FALAUNA

COMISSÃO PRÓPRIA DE AVALIAÇÃO

## MELHORIAS REALIZADAS A PARTIR DOS RESULTADOS DA AVALIAÇÃO 2020-1

A **Faculdade UNA de Catalão** apresenta suas melhorias referente à Avaliação Institucional 2020-1:



### 1. Investimentos e manutenção na segurança da Comunidade Acadêmica diante da pandemia do COVID-19

1.1 Plotagem e cuidados em todo o campus com as informações e equipamentos de prevenção ao coronavírus;

Figura 1 – Cartaz Informativo de Retorno



**COMO ESTÁ SUA SAÚDE HOJE?**

Aponte sua câmera para o código e preencha nossa avaliação clínica de saúde:



Dura apenas alguns segundos. Queremos te ajudar: tirar suas dúvidas e oferecer atendimento de nossa equipe médica e de enfermagem para garantir a saúde de todos.

**#CuidadosEstratégicos**

- Lave-se de 20 a 30 segundos no sabão de líquido e água.
- Higienize sempre suas mãos.
- Converse com pessoas do grupo de risco? Redobre a atenção: remova a roupa de rua, tome banho, mantenha a ventilação dos ambientes e a distância mínima de um metro.

Em caso de dúvida ou se precisar de algum apoio fale conosco pelo e-mail: [bemestar@unimaeducacao.com.br](mailto:bemestar@unimaeducacao.com.br).

UNA

Fonte: UNA, 2020.

Figura 2 – Informativos e Álcool em Gel na entrada do Administrativo

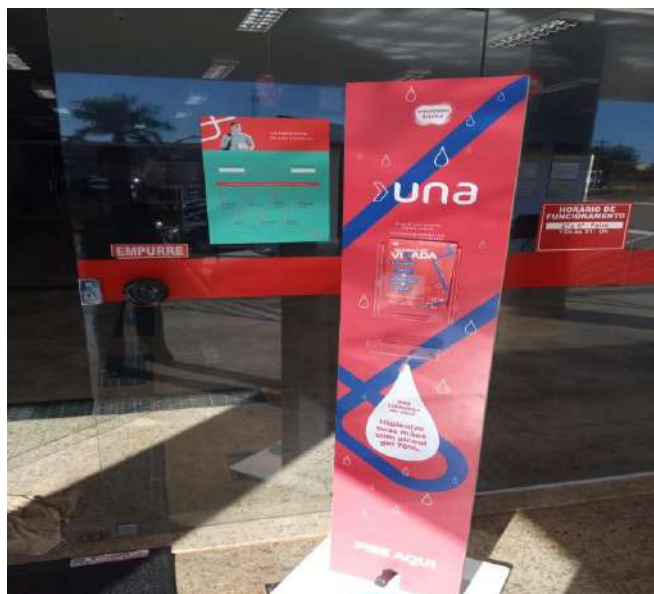

Fonte: UNA, 2020.

## 2. Reuniões semestrais com a CPA, diretoria e representantes de turmas

Essas reuniões em tempos de pandemia foram realizadas em ambiente remoto (Plataforma Zoom) visando melhorar continuamente a realidade da instituição, levando em consideração sobretudo a qualidade de ensino pautada nos anseios dos alunos, professores e demais colaboradores e a população local.



## 3. Infraestrutura e Serviços:

→ **Finalização das melhorias na área de Convivência:** Para deixar a convivência entre todos os alunos ainda mais especial, a 'Área de convivência' foi revitalizada e ampliada, tornando o ambiente ainda mais agradável e aconchegante para os encontros na chegada, no intervalo e demais momentos de atividades de interação.



Antes (2019)



Depois (2020)

→ Finalização na reforma no Centro Administrativo para melhor atender a Comunidade Acadêmica e a Comunidade Externa;



→ Pintura do lado externo da Clínica Escola;



→ Manutenção de Gerador;

→ Adequações dos laboratórios:

**Espaço Maker**



**Estúdio de  
Arquitetura e  
Urbanismo**



**Laboratório  
Anatomia Animal**



**Laboratório  
Anatomia Humana**



**Laboratório de  
Microscopia**



**Laboratório de  
Práticas Dietéticas**



**Laboratório de  
Traumato-Ortopedia**



**Laboratório  
Dermatofuncional**



**Laboratório  
Multidisciplinar  
Animal**

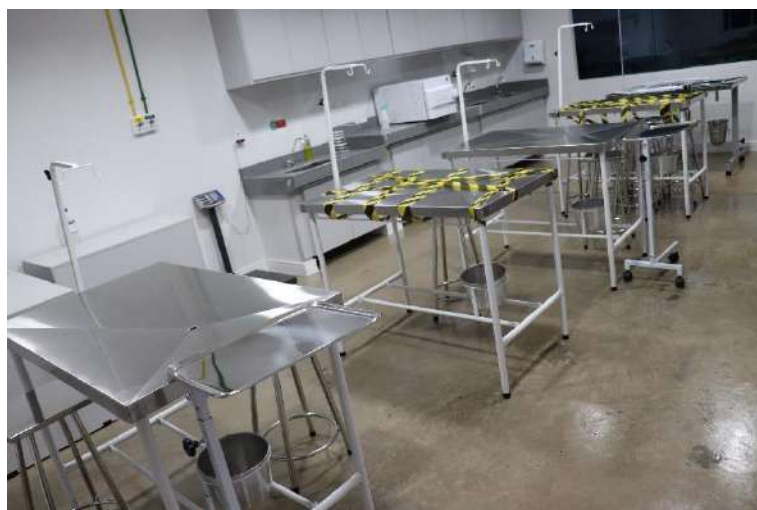

**Laboratório  
Multidisciplinar I**

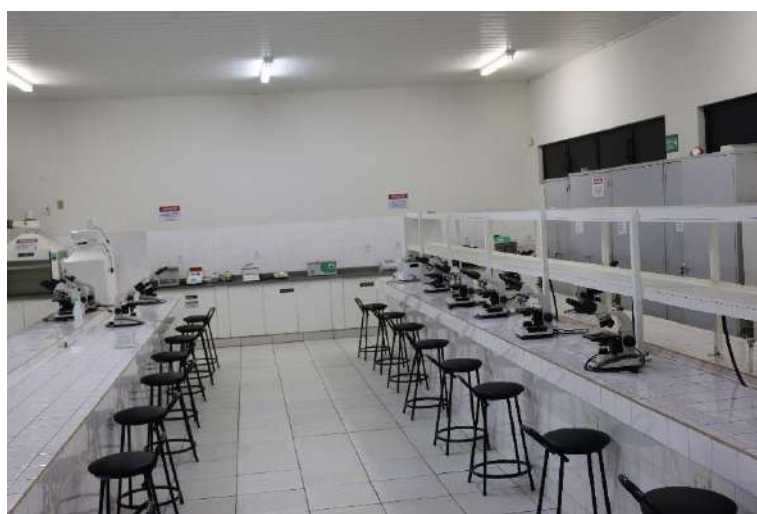

**Laboratório  
Multidisciplinar II**



**Laboratório  
Multidisciplinar III**

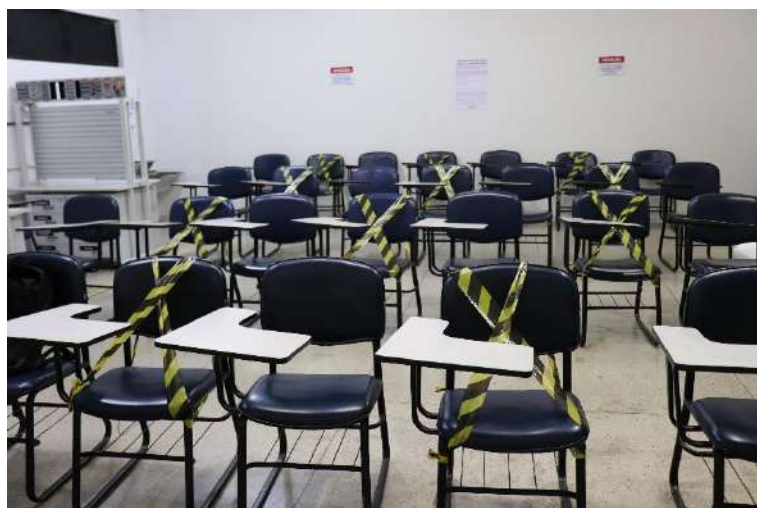

**Laboratório  
Multidisciplinar IV**



**Laboratório Práticas  
Agrônômicas**





**Clínica Fisioterapia  
e Psicologia**



**Centro Médico  
Veterinário**

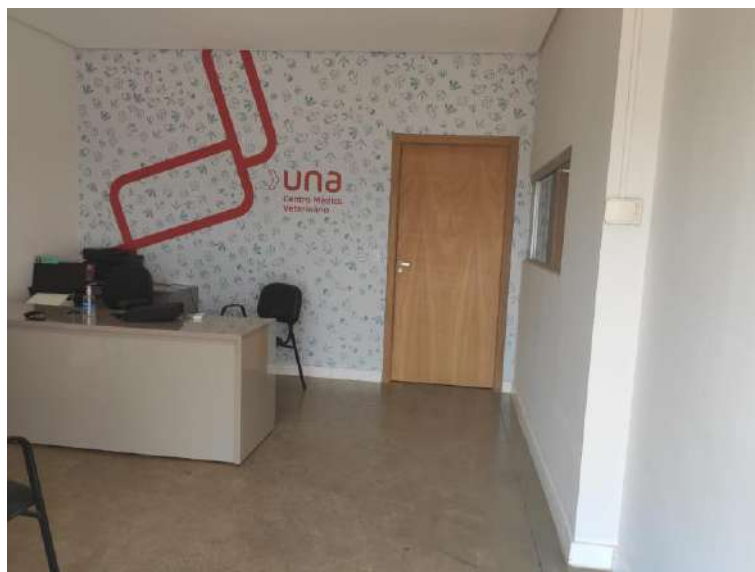

**Sala de Avaliação  
Nutricional**



**Consultório  
Psicologia Individual  
I**

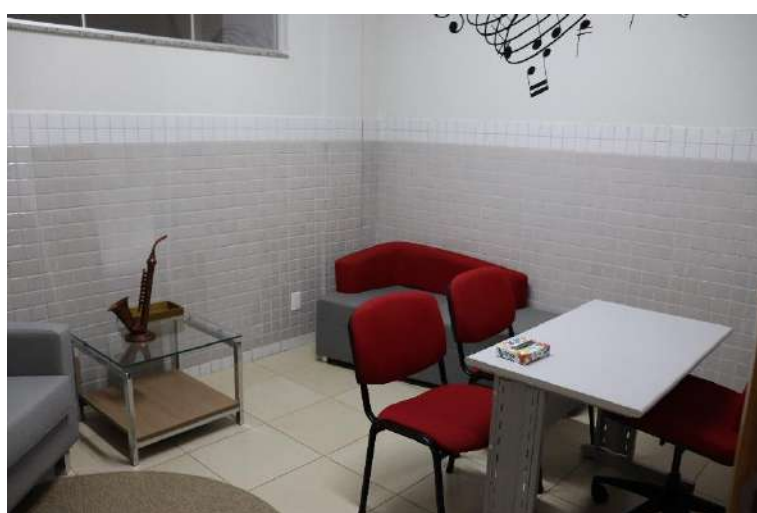

**Consultório  
Psicologia Individual  
II**



**Consultório  
Psicologia Infantil**



## Consultório

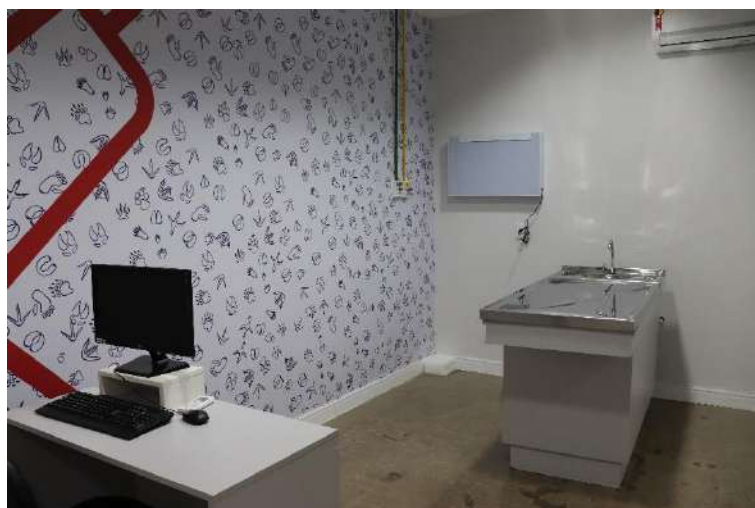

→ **Internet wireless:** em fase de finalização do cabeamento nos espaços:

- Centro Médico Veterinário
- Clínica Escola
- Bloco I



→ **Finalização do Centro Médico Veterinário**

O novo Centro Médico Veterinário é resultado de um projeto inovador, que permite o atendimento clínico para animais de pequeno e grande porte, como equinos e bovinos. Nele será possível aumentar a vivência do aluno na prática veterinária, além de permitir a interação com a comunidade, por meio dos tutores, e apoio na solução de problemas sociais. O espaço conta com um setor de imagem, com Raio X Veterinário e Ultrassom de última geração, que permite o envio das imagens realizadas via e-mail.

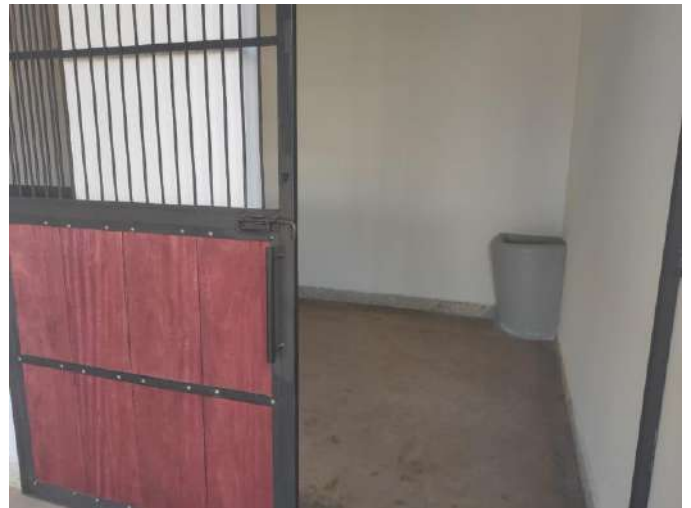

→ Empréstimos de Chromebooks e Mini modens para os alunos que solicitaram;



## → Revitalização da Biblioteca

A biblioteca passou por melhorias para ampliar o conforto dos alunos, otimizando o aproveitamento do espaço para pesquisas e estudos.





1. Atendimento de segunda à sexta das 13h00 às 22h00 e aos sábados, das 09h às 13h;
2. Parceria com a biblioteca virtual do SENAC dentro do Ulife – Sala Virtual.

Figura 3 – Bibliotecas Virtuais

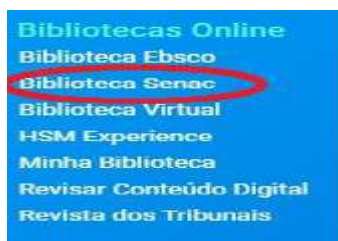

Fonte: BIBLIOTECA, 2020.

3. Diversas *lives* (encontros virtuais) para orientação aos alunos enquanto aos acessos as bibliotecas virtuais, bem como palestras com orientações referentes as regras da ABNT para formatação de trabalhos acadêmicos.

### → Criação do Espaço Cuidar

Nos próximos meses será implantado o Espaço Cuidar, que contará com um serviço de apoio pessoal para demandas emergenciais de alunos, com orientações e atendimentos de primeiros socorros.

### → Projeto “Una Empreendendo com Você”

Projeto que busca incentivar as diversas formas de empreender dos alunos da Faculdade Una de Catalão. Essa proposta visa acolher a criatividade e o respeito a todos os envolvidos, valorizando seu trabalho e oportunizando momentos e espaços para *networking*, bem como vendas dos seus produtos.



Portanto, é preciso destacar que estamos vivenciando a pandemia [Coronavírus], situação na qual determinou que nossas aulas passassem para o ambiente remoto. Sendo assim, fez com que nossos planejamentos fossem reorganizados a fim de atender as demandas/necessidades da nossa comunidade acadêmica, mas gradativamente foram e estão sendo retomadas as propostas a fim de melhorar os ambientes para nosso retorno à presencialidade. Ressalto que outras adequações estão sendo preparadas para melhorar o bem-estar e satisfação de todos ao longo desse semestre.

Catalão, 02 de outubro de 2020.